

「サニーホームひまわり」は介護・医療と連携し、入居者の安心・安全な生活を変えるサービス付き高齢者向け住宅です

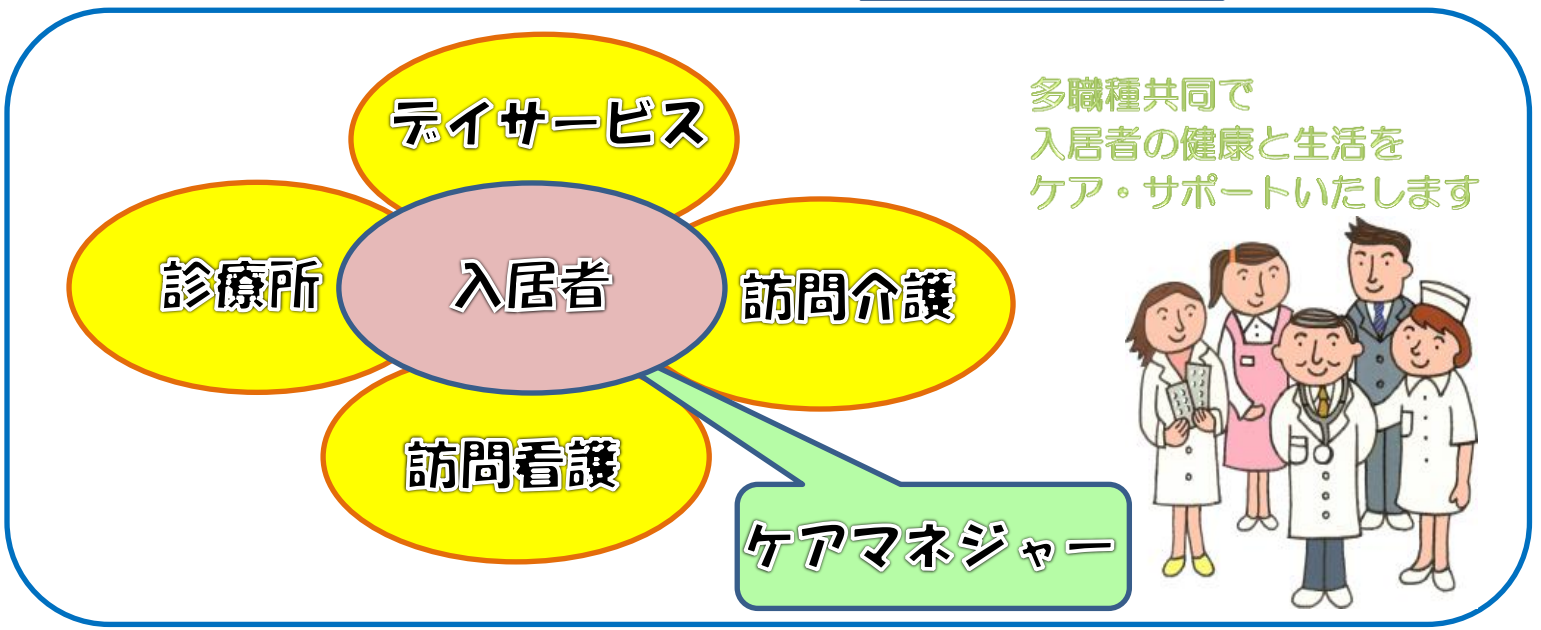

デイサービスを併設



利根中央診療所
TEL.0278-24-1202
FAX.0278-22-8854

介護老人保健施設とね
TEL.0278-22-8855
FAX.0278-22-8854

とね訪問看護ステーション
TEL.0278-23-3706
FAX.0278-23-3798

とねホームヘルプステーション
TEL.0278-25-8018
FAX.0278-22-8854

利根中央病院居宅介護支援事業所
TEL.0278-30-5160
FAX.0278-23-3798

お気軽にご相談ください



〒378-0056 群馬県沼田市高橋場町 2033-2
連絡先 TEL.0278-22-3223 FAX.0278-22-3226

利根保健生活協同組合

安心して暮らしたいとお考えの方に

サービス付き高齢者向け住宅 サニーホームひまわりのご案内



サービス付き高齢者向け住宅とは？

床に段差がなく、手すりが設置され、身体の不自由な方でも安全に生活できる構造になっている住宅に、安否確認、生活相談がついた高齢者向けの賃貸住宅です。

24時間職員が常駐し緊急な場合にも対応できますが、「サービス付き」といっても、必ずしも家事の援助や介護が受けられる住宅ではないため、介護保険サービスを併用しながら、ご自身の生活を続けられる住宅になっています。

住宅職員が提供するサービス

- ① 状況把握・生活相談サービス（安否確認、緊急対応、生活相談）
- ② 食事提供サービス（朝・昼・夕の食事、居室への配膳）
- ③ 介護サービス（夜間排せつ介助、食事介助）
- ④ 家事サービス（ごみ回収、シーツ交換）
- ⑤ 健康管理サービス（健康管理、緊急対応、受診相談）
- ⑥ 受付サービス（受付対応、コミュニティ活動支援）

- ① 入浴、排せつ、食事、服薬介助
 - ② 洗濯、清掃、買い物
 - ③ 通院、外出付き添い
 - ④ 現金管理
- ※サービス提供費外（選択サービス）
は介護保険サービスを利用しない場合や希望により自費で行います

1階建て平屋
30室
全室個室
居室面積18㎡

この土地、建物は自己所有のものではありません

居室 26	居室 27	居室 28	居室 29	居室 30	居室 31	居室 32	居室 33	居室 34	居室 35	居室 36	居室 37
-------	-------	-------	-------	-------	-------	-------	-------	-------	-------	-------	-------

居室 10	居室 11	居室 12	居室 13	居室 14	居室 15	居室 16	居室 17	倉庫	食堂
-------	-------	-------	-------	-------	-------	-------	-------	----	----

居室 8	居室 7	居室 6	居室 5	居室 4	居室 3	居室 2	居室 1	事務室	玄関	ホール	相談室	倉庫	量部屋	静養室	デイルーム	バルコニー
------	------	------	------	------	------	------	------	-----	----	-----	-----	----	-----	-----	-------	-------

各居室、食堂、廊下、デイルームに除菌機能付き空気清浄機を完備

敷金
入居一時金
0円

月額ご利用料金表

家賃	51,000円
共益費	11,000円
食費	45,900円
サービス提供費	27,100円
合計	135,000円

介護保険・医療保険、その他利用自己負担分は別途個人負担となります

居室

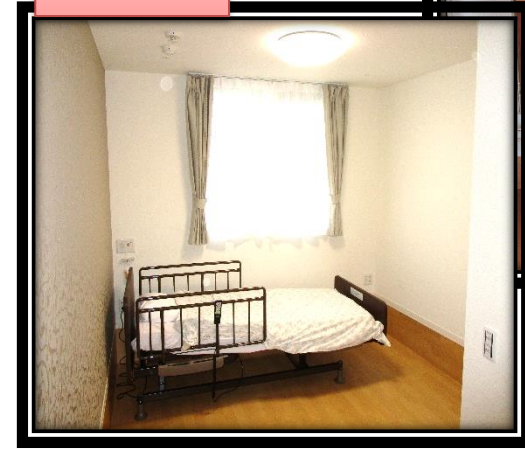

洗濯室



食堂・ホール

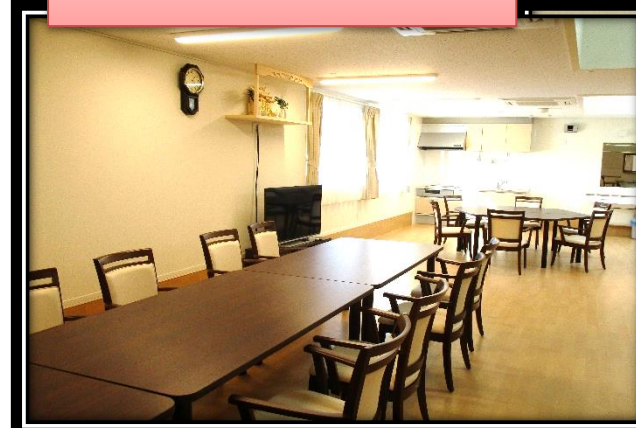

デイサービスホール



デイサービス浴室

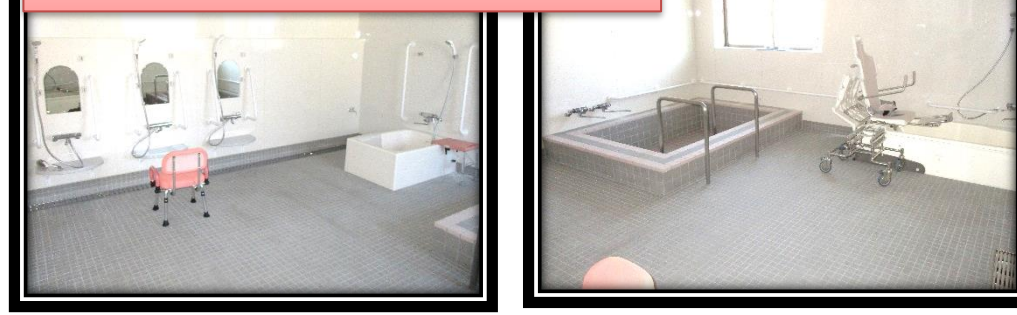

デイサービスひまわり

1日の流れ

