

利根保健生協 2009年11月現勢

生協組合員.....26,253世帯
出資金額.....1,225,760,000円
平均出資金額.....46,690円
理事25名 監事3名 総代203名 班長1334名 保健委員1723名
くらしの相談員126名 ホームヘルパー2級144名 3級40名
出資金一世帯平均で全国目標の
5万円達成をめざしましょう

利根の保健

利根保健生活協同組合

発行人 都 築 靖 発行部数 21,400
編集 「利根の保健」編集委員会
〒378-0053 沼田市東原新町1855番地の1
0278(22)4321 FAX(22)4393
事業所 利根中央病院 (22)4321
利根歯科診療所 (24)9418
老人保健施設とね (22)8855
とね訪問看護ステーション (23)3706
片品村鎌田 片品診療所 (58)3910



「脳も体もいきいき体操」(水上支部の機関紙配布者交流会)

今年こそ「新病院建設」と
利根西部拠点づくり「実現へ」

安心して暮らせる地域に

新年おめでとうございます

昨年は、医師不足からくる内科病床の一部
閉鎖と外来縮小で、組合員・患者の皆様が大
変ご迷惑をおかけ致しました。

今年も好転する条件は厳しいと予想して
ありますが、各科の壁を乗り越えた協力と、
チーム医療で最大の努力を致します。

念願の新病院建設は、年末になって「耐震
化補助金」約10億円が内示され、今年中の着
工に弾みがつくものと考えています。「利根
西部夢プラン」も土地が決定し、歯科と訪問
看護で出発します。

本年も生協の「一人は万人のために。万人
は一人のために」をモットーに、一人ひとりの
心に響く「医療・介護・福祉」活動を役割
員あげて精進したいと思っております。
よろしくお願い申し上げます。

利根保健生活協同組合

- 理事長 (とね在宅総合センター施設長) 都 築 靖
利根中央病院院長 長 坂 一 三
利根歯科診療所所長 原 田 富 夫
片品診療所所長 大塚 隆 幸

Table with 2 columns: Position (e.g., 専務理事, 事務局長) and Name (e.g., 都 築 靖, 長 坂 一 三).

あぜ道

昨年、組合員の皆
様から医師減員に関
して多くの意見を頂
いた。そんな中、医
師不足を地域ぐるみで克服し
た千葉県立東金病院院長長平井
愛山先生の講演を聞く機会があ
った。この病院がある九十
九里沿岸の山武地域は、医師
数が全国平均の半分以下とい
う医療過疎地域、加えて二〇
〇四年の新医師臨床研修制度
を機に、大学医局の医師不足
から地域病院の医師引き上げ
が起き、二〇〇四年に10名いた
内科医が一時は院長含め2名
になってしまった。この山武
地域で一気に医療崩壊が進ん
だのは、地域で医師を育てる
仕組みがないからだと考えた
平井院長は、「地域の医療を支
える医師は、地域ぐるみで地
域で育てる」取り組みを始め
た。一つは、地域医療と過酷
な病院勤務医を守るため、地
域病院と診療所が協力して
「循環型地域医療連携」わか
しおのネットワークを機能させ
た。もう一つはNPO法人「地
域医療を育てる会」が立ち上
がり、住民、行政、医療者が
一体となって地域で医師を育
てる取り組みが始まった。こ
れにより東金病院では二〇〇
九年には内科医が12名になる
まで回復したという。当生協
でも医療生協の持つ力を活か
した「生協人材確保委員会」
が立ち上がり、地域で医師を
守り育てる取り組みが始まっ
た。医師不足は当生協だけで
なく地域全体の課題でもあ
る。当地域で医師を育てる取
り組みができれば崩壊の危機
が再生の好機になる。(高坂)



子ども歯の保健教室に18人が参加 歯を削る体験が好評

2009年のあゆみ



第1回支部対抗グラウンドゴルフ大会
全地域から600人が参加



第1回介護教室(老健とね)
在宅での介護とリハビリの実技などを学習



第32回保健組織活動交流会
237人の参加で盛大に



自分たちで大腸がんチェック(利南 下久屋原班)



医長まねき「利根の保健」配布者交流会
(昭和東支部)



利根西部夢プランスタート集会
4支部51人で話し合い



レインボー体操で寝たきり予防
関信越ブロック組合員活動交流会(前橋)



まちかど健康チェック 各地で活発に実施



核兵器廃絶を訴え 国民平和進行



利根沼田派遣村 派遣切りやリストラにあった労働者らを支援

2009年

主要行事

1月

- 5日 仕事始め
- 8日 役員年頭集会
- 17日 第9回市民公開講座「利根中央病院のがん診療」
- 21日 利根中央病院新病院建設「基本設計」完成
- 30日 献血車来院
- 31日 理事会(以降、月1回開催)

2月

- 6日 第3四半期監事監査
- 7日 第5回歯の保健委員交流集会(19人)
- 10日 地域公開講演会「切らずに治す重粒子線がん治療」(ホテルベラヴィー86人)
- 13日 虹のパレンティン統一行動(組合員、職員16人)
- 14日 役職者研修会

3月

- 7日 第1回介護教室(老健とね)
- 8日 第32回保健組織活動交流会(みなかみ 237人)
- 14日 第10回市民公開講座「がん患者のこころの症状」(恵者のこころの症状)
- 15日 第24回囲碁大会(66人)
- 23日 県生活文化消費生活課指導検査
- 26日 定年退職者を送る会

4月

- 1日 新入職員入協式(27人) 老健施設長交代 飯島医師
- 7日 第24回生協囲碁大会

5月

- 1日 メデー
- 1・2日 2008年度末決算監査
- 18・19日 日本生協連医療部総会(東京)
- 23日 第11回市民公開講座「がんとともに生きる」といって」(ひまわり号)「千葉)
- 24日 第15回友情列車「利根沼田

6月

- 6・7月「班づくり」班会開催月間「教育学習月間」スタート
- 5日 ベイコンクニク開始(週1回)
- 6日 第21回赤ちゃん同窓会(37組)
- 9日 沼田利根医師会症例検討会
- 12日 第33回通常総代会(総代理)
- 18日 病院利用委員会(隔月開催)
- 24日 歯の保健大学(利根歯科診療所)
- 28日 利根沼田一日派遣村(沼田市十王公園)

7月

- 1日 昭和東支部「利根の保健」配布者交流会(17人)
- 1・8・15日 歯の保健大学(利根歯科診療所)
- 4日 子ども歯の保健教室18人
- 5日 国民平和進行「網の目」(延べ200人)
- 7日 片品支部まちかど健康チェック(花の谷公園)
- 7日 第1回正副支部長会議

《脳を元気に》意識して覚えることが大切。脳の機能は、日常生活の中でよく使ってこそ、その力を発揮します。

「往診車を導入」
利根歯科診療所
 利根歯科診療所では「通院できない」「通院を介助してくれる人がいない」など、来院が困難な方のために訪問歯科診療を行っています。
 10月より、体制を強化し往診車を購入しました。診療所と比べると治療には制限がありますが、治療を放置すると全身状態に影響することがあります。電話 24-9418まで速慮なく相談ください。

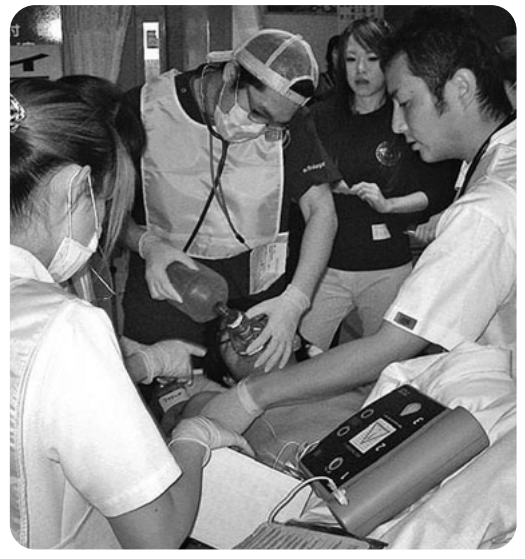

万一の大災害に備えて 院内災害訓練



研修医も班会に参加(沼田北 原田神明班)



第27回くらしと健康まつり
さまざまな催しに約3千人が来場



第41回県生協大会 川場支部中野合同班受賞



検診の大切さを学び広める「がん検診推進サポーター養成講座(認定証を手にする修了生)」



年2回開催の「赤ちゃん同窓会」
交流や育児相談ができて好評



高校生一日医師・看護師体験 進路選択の一助に



生協強化月間の意志統一
「支部運営委員会(新治支部)」



がん診療連携拠点病院として、
がんについて市民向け公開講座



<p>10月</p> <p>10月11日 生協強化月間スタート 病院特設窓口開設(1日 31日)</p> <p>2010年度新医師臨床研修マツ チング結果1名</p> <p>17日 18日 関信越ブロック組合員 交流会(前橋51人)</p> <p>20日 県民医連第46回学術集談会</p> <p>25日 水上支部・利根の保健「配 布者交流会(43人)」</p>	<p>9月</p> <p>2・3・14日 自治体交渉・懇談会</p> <p>4日 第2回正副支部長会議</p> <p>5日 第13回市民公開講座「泌尿 器科腫瘍の診断と治療につ いて」</p> <p>沼田南支部まちかど健康チ ェック</p> <p>14日 15日 第23回日本高齢者大 会・別府</p> <p>26日 献血車受入</p>	<p>8月</p> <p>3・4・5日「老健とね」利用者 沼田まつり見物</p> <p>7日 9日 原水禁世大会長崎 (代表6人参加)</p> <p>8日 10日 平和のための戦争展 グリーンヘル21)</p> <p>10日 高校生一日医師体験</p> <p>11日 生協人材確保委員会開催</p> <p>16・19・21日 高校生一日看護師 体験</p> <p>18日 第1四半期監事監査</p> <p>22・24日 利根沼田平和美術展 (沼田中央公民館)</p> <p>23日 利根北支部まちかど健康チ ェック</p>	<p>7日 第1回正副支部長会議</p> <p>8日 国民平和実行進 基幹コース</p> <p>11日 第12回市民公開講座「ヘリコ プターヒロリと買がん」</p> <p>新治支部まちかど健康チエ ック</p> <p>17日 在宅総合センター利用委員 会(年3回開催)</p> <p>18日 県民医連・医療生協大学習 会(前橋92人)</p> <p>沼田東・南支部まちかど健 康チェック</p> <p>20・21日 高校生一日看護師体験</p> <p>24日 片品診療所利用委員会(隔 月開催)</p> <p>30日 県医務課病院立入検査(医 療監視)</p>	<p>11月</p> <p>1日 生協強化月間 利根歯科 診・片品診療所開設</p> <p>5日 第2四半期監事監査</p> <p>8日 沼田利根医師会協同診断 (人間ドック)</p> <p>不況打開なくせ貧困「守 ろう!いのちと暮らし」11</p> <p>8日 国民大集会</p> <p>11日 第3回正副支部長会議</p> <p>13日 医療施設監査臨時特別交 付金 交付内定 金額9億 9千516万2千円</p> <p>14日 21日 がん検診推進サポータ ー養成講座</p> <p>14日 院内大規模災害訓練</p> <p>16日 第3回正副支部長会議</p> <p>17日 第2四半期監事監査</p> <p>19日 沼田東まちかど健康チェック</p> <p>20日 映画「いのちの山河」上映</p> <p>21日 第22回赤ちゃん同窓会27組 菊池名誉院長逝去(30日告 別式)</p> <p>25日 上半期経営検討会</p>	<p>2・3日 全日本民医連学術運動 交流会(前橋)</p> <p>4日 WHOウォークイベント利 根町の史跡を訪ねる(30人)</p> <p>10日 都築理事長 地域医療貢献 賞受賞 群馬大学医学部同 窓会)</p> <p>18日 月夜野東・西支部まちかど 健康チェック</p> <p>22日 第27回くらしと健康まつり (3,000人)</p> <p>22日 社会保障費を増やして、国 民のための医療・介護へ転 換を!10・22中央集會</p> <p>24日 沼田東・南支部まちかど健 康チェック</p> <p>29日 第41回県生協大会</p>
--	---	--	---	---	---



第11回ウォークイベント
(利根町)

《脳を元気に》ラジオを聴くと想像力が膨らむ。頭の中で映像にして思い浮かべていると、脳の広い範囲が活性化されます。

よこそ新しい仲間 11月の新加入者

Table listing new members for November, including names and their respective branches (e.g., 沼田東支部, 利根支部).

増資者一覧 11月分

Table listing members who contributed to the fund in November, with names and amounts.



菊池幸雄名誉院長

利根中央病院長27年

09年11月25日、病気のため死去されました。83歳

菊池先生は、大正14年、新潟県三条市に生まれ、昭和19年前橋医学専門学校(現群馬大学医学部)入学、35年博士号取得、37年自ら望んで新設した利根中央病院の整形外科医長に就任。翌年病院長に就任し、平成3年退任まで

27年間病院長を務められました。当初、前橋・高崎方面に行かなくても骨折等の治療が出来るよう昼夜を分かたず従事。とくに、振動病(白ろう病)の県内唯一の認定医として県内外からの患者の治療にあたりました。

地域の保健活動の推進のため、全国に先がけて開校した「生協保健大学」の学校長として、草の根の保健活動普及に尽力されました。また、ダム建設や新清水トンネル、上越線の複線工事などの対応で大変忙しく、「毎日充実した日々だった」と語っていました。「真福をお祈りします。」

11月班会開催一覧

Main table listing branch meetings for November, including branch names, meeting titles, dates, and locations.

Large table listing individual members and their respective branches, organized by region.

「新しい仲間」と増資者一覧の紹介について
新規加入の方については、加入時に「生協の個人情報」の活用目的を確認していただき掲載しております。また、増資者一覧については、増資の際、10口単位の到達時に掲載しております。(この欄への掲載を望まれない方は、電話24321生協本部総務課までお申し出下さい。)

Table listing members and their branches, continuing from the previous table.



墨絵「不景気に吠える寅」
沼田市馬喰町 馬場 半次郎

なかまの作品



切り絵「朱竹」
沼田市東原新町 入沢 巧

星斗稀鐘鼓歇簾外曉鶯殘月
蘭露重柳風斜滿庭堆落花

沼田市高橋場町 笛木 力三郎

紅雨緑波三月暮暖
嵐黄真數敲春

沼田市下川田町 茂木 香玉

天不悔禍誰為荼毒念尔道
殘百身何贖嗚呼衣袂

沼田市坊新田町 小林 初江

高峰の雲よ
乗せてもてゆき我を

沼田市坊新田町 小林 初江



切り絵「駅」
沼田市西倉内町 木暮 昌子



切り絵「造る手」
沼田市東原新町 牧野田 俊男

俳句



糶りの槍鯨の貫録しとめけり
みなかみ町月夜野 柄澤 ひさを
柚子巻の仕草も味も母に似て
沼田市磯田町 阿部 まつ
初売りに人気集るミニ野菜
みなかみ町師 増田 耕寿
左義長へ行く子に峡の星降り
沼田市西倉内町 戸丸 泰二郎
寄せる波乗せて八十路の宝船
沼田市東原新町 大河原 一寿
般若心経書く墨匂ふ筆始め
沼田市下川田町 茂木 利男
正月のおとぎの国に孫とねる
沼田市今井町 今井 ぬい
服わぬ民のいのちや雪まぶし
高山村中山 木村 朝次郎
手術待つ一畳ベットの長き夜
沼田市上巻知町 峰川 幸江
雪催い低く飛びあがる峡の鳶
みなかみ町石倉 林 恵美子
餅花の棚のひそかに暮れてをり
高山村中山 深代 昭夫
旧交や一筆添える年賀状
みなかみ町後開 林 ミナ
早や八十路芳う二人年惜しむ
沼田市上巻知町 峰川 むつ
大赤城据え初春の日の上る
沼田市栄町 貝瀬 久代
初写真わが家の宝子の笑顔
沼田市東原新町 増田 一枝
一族の寄る日指折り年用意
沼田市柳町 萩原 松子
雑踏の自分戒め初詣
沼田市材木町 小林 永久子
初春や夢のつづきを子に託す
高山村中山 飯塚 ヨウ子
手を取りて八十路の願ひ初詣
沼田市材木町 小池 カズエ
初鏡歴史の顔に紅をひく
沼田市上川田町 鍋倉 くに子
吹き晴れて岳白無垢に初山河
沼田市東原新町 桑原 かず子
落日にはなやく尾花開拓地
沼田市中巻知町 林 和光

短歌



遊んでとせがむ幼孫とひとしきり隠れんぼす
沼田市高橋場町 田島 智恵
れば風花の舞ふ
木枯らしに山茶花の花散り果てて老には淋し
川場村前 信沢 俊寿
季節となれり
寝しずまる夜勤の真夜に木枯らしの音の大き
沼田市横塚町 清水 豊子
く窓に響けり
通勤に賑はひし道巾狭く人も通らず午後の陽
沼田市横塚町 諸田 義幸
強し
薄ら日のぬむるがごとし村里は柿の実映えて
人影もなし
自沢町吉野文 保坂 フミ
山並を浮かびたたせて澄む月に数多の星がう
川場村谷地 瀧田 茂子
すく耀ふ
校門に双たり並びて駆け入れれば名前も呼べず
沼田市上巻知町 堤 み糸
只頑張れと
語りべと炉端料理の味噌の香にかの日の母を
沼田市上巻知町 織田 公子
想ひし夕餉
清水トンネル出づれば窓に迫る雪どつと車内
みなかみ町月夜野 林 いくじ
に驚きの声
戸を繰ればもやにかすめど大き虹良き日の予
沼田市材木町 須藤 澄子
感夢ふくらみぬ
帰り来て静もる家ぬち二階よりはつか漂つ絵
川場村吉品 小島 昂枝
の具匂ひ
満月と対岸の燈の輝きを過疎の村を歩み眺め
みなかみ町下津 原沢 貞子
り
群馬より栃木に入れば変りたる山に際立つつ芽
沼田市西倉内町 堤 あさ江
ゆる紅葉の



和紙ちぎり絵「紅葉に映える真如堂」
沼田市坊新田町 飯田光子



切り絵「山門」
沼田市井土上町 野村房子



切り絵「お散歩の時間」<どんぐり保育園>
沼田市東原新町 児玉洋明

なかまの 作品



絵手紙 みなかみ町月夜野 山田清子



創作人形「豊楽まつり」
みなかみ町須川 太田ヒサ子



油絵「残雪」
白沢町岩室 中村一次



紙粘土「へなそうる」
絵本の中の恐竜
かねこ いっさ(6才)

子どものコーナー



焼き物「お茶碗」
よしの なるみ(6才)

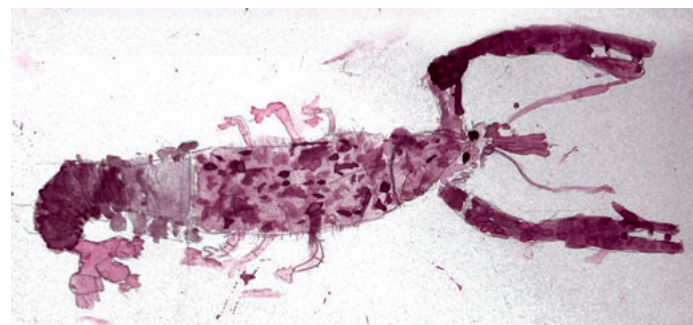

「ザリガニ」
こぎしまさかず(5才)



「だいこん」
かねこ りゅうのすけ(6才)

内科系救急外来 来院前に必ず電話で確認を！

「利根の保健」10・11月号でご案内しました「土曜日夜間の内科系救急外来」は、医師体制により休診となる場合がございます。

上記以外の内科系の夜間救急外来は、月・水・金曜、及び救急輪番日の日曜・祝日が診療可能となっておりますが、**受診を希望される場合は、お手数でも来院前に必ず電話で確認をお願いします。**皆様には大変ご迷惑をおかけしますが、ご理解・ご協力をお願い致します。

(外科系の夜間救急外来は、従来通り毎日受け入れております)